

Kurz-Beschreibung des Updates für erfahrene Anwender :

Vor dem Update müssen Sie eine Komplettsicherung des HZ.optimax-R39 durchführen. Anschließend notieren Sie sich das Installationsverzeichnis. Vergewissern Sie sich, dass alle Anwender den HZ.optimax-R39 und die HZ.Tools-R39 beendet haben. Legen Sie die CD-Rom ins Laufwerk, diese startet automatisch. Wählen Sie den Menüpunkt HZ.optimax-R39 Version 2010 Update starten. Tragen Sie den richtigen Installationspfad ein (Wichtig bei Netzwerkversionen und abweichenden Installationspfaden). Nach dem Update starten Sie wie gewohnt den HZ.optimax-R39 und erhalten im Startbildschirm des Programms die Versionsnummer 2010, wenn das Update richtig durchgeführt wurde. Tragen Sie abschließend unter Einstellungen/Lizenzbeitrag die neuen Daten laut Lizenzbeitrag (per Post, E-Mail, Telefax) ein.

Ausführliche Beschreibung des Updates Schritt für Schritt :

Das Update **HZ.optimax-R39 Version 2010** befindet sich auf der CD-Rom oder auf unserer Homepage. Bitte gehen Sie zum Einspielen des Updates wie folgt vor:

HINWEIS: Sie können sich aber auch bequemer das Update 2010 direkt aus dem Internet downloaden und durchführen. Die Updates stehen unter www.HZ-SOFTWARE.com zur Verfügung. Beim Update über das Internet ist der Schritt 5 anders, weil Sie den Link auf der Homepage klicken. Ansonsten gehen Sie genauso vor wie beim Update über die HZ CD-Rom.

Vorteil: das Update 2010 über Internet ist immer aktueller als die CD-Rom !

1. Schritt: Führen Sie eine Datensicherung von Ihrem Programm durch.

Verwenden Sie dazu Ihr Datensicherungsprogramm.

2. Schritt: Vergewissern Sie sich, dass kein anderer Benutzer im Programm ist

Vor allem bei Mehrplatzsystemen fragen Sie Ihre Kollegen, ob Sie das Programm HZ.optimax-R39 und die HZ.tools-R39 verlassen haben.

3. Schritt: Überprüfen Sie des Installationsverzeichnis

Starten Sie das Programm HZ.optimax-R39. Im *Anmeldungs*bildschirm steht der Pfad des Installationsverzeichnisses (siehe Abbildung). Bei Netzwerken steht z.B. F:\WHZB32 oder ein anderer Laufwerksbuchstabe. Der Standardpfad wäre C:\HZOFFICE32. Bitte prüfen Sie Ihre Pfadangabe!



Anmeldebildschirm HZ.optimax-R39

4. Schritt: Beenden auch Sie Ihren HZ.optimax-R39

Mit der Taste ESC für Abbruch schließen Sie diesen Anmeldebildschirm.

5. Schritt: Legen Sie die CD-Rom ins Laufwerk ein

(Beim Download über unsere Homepage entfällt dieser Schritt)

Die CD-ROM startet in der Regel automatisch und Sie erhalten folgenden Startbildschirm.

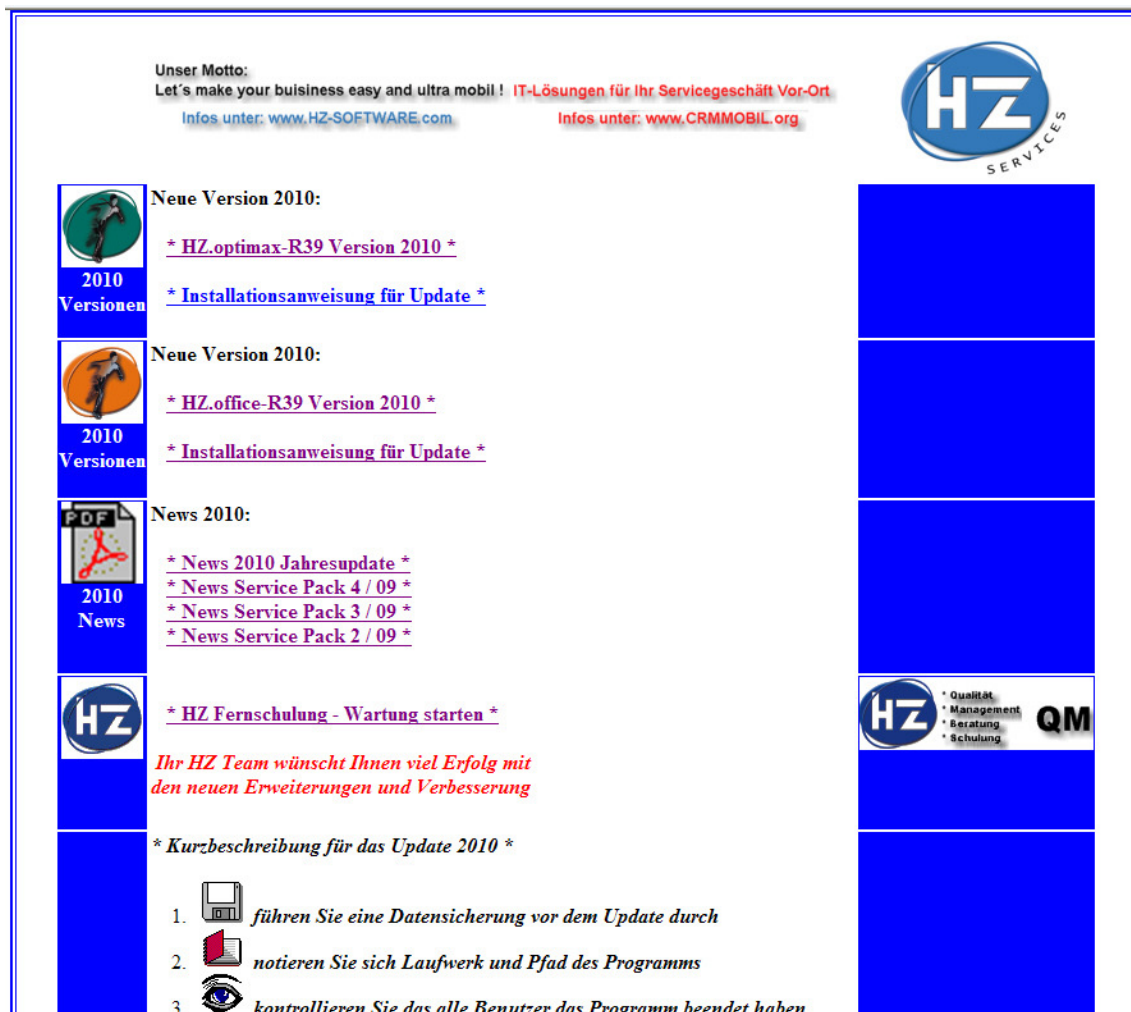

Startbildschirm der HZ CD-Rom im Internet-Explorer

6. Schritt: Klicken Sie auf den Link für HZ.optimax-R39 Version 2010

Klicken Sie nun den Link [* HZ.optimax-R39 Version 2010 *](#)

7. Schritt: Downloaden Sie die SETUP_OF_39_2010.EXE und klicken Sie auf Ausführen...

Die SETUP_OM_39_2010.EXE wird geladen und Sie müssen die Schaltfläche Ausführen klicken.

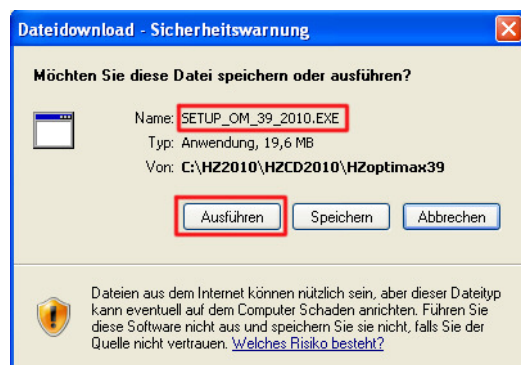

Download SETUP_OM_39_2010.EXE (=Installationsprogramm HZ.optimax-R39)

8. Schritt: Start des Update Bildschirms

Nach kurzer Zeit meldet sich der Startbildschirm des Update/Installationsprogramms (siehe Abbildung). Klicken Sie auf Weiter. Sie werden nochmals darauf hingewiesen, dass Sie zuvor eine Datensicherung gemacht haben müssen.

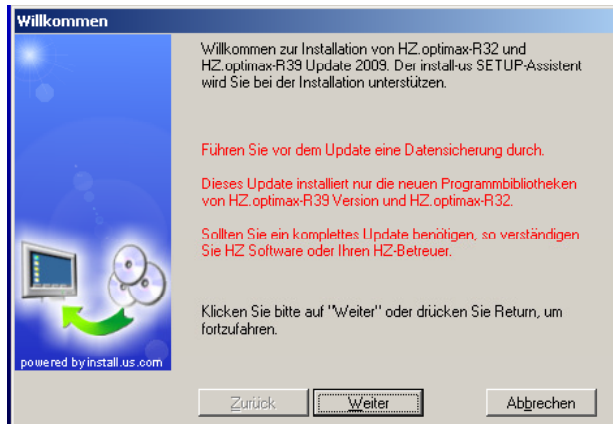

Startbildschirm des Installationsprogramms

9. Schritt: **Eingabe des Installationsverzeichnis. WICHTIG !**

Unter Schritt 3 haben Sie das Installations- bzw. Updateverzeichnis notiert. Beachten Sie die Hinweise auf dem Bildschirm. (Leider machen hier viele unsere Kunden bei diesem Schritt einen Fehler!). Nachdem Sie den richtigen Pfad eingegeben haben klicken Sie auf Weiter.

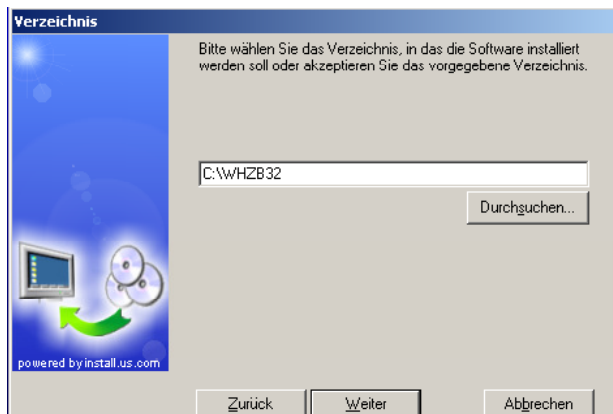

Wahl des Zielverzeichnisses für das Update

10. Schritt: Programmgruppe bestätigen

Bestätigen Sie mit Klick auf Weiter

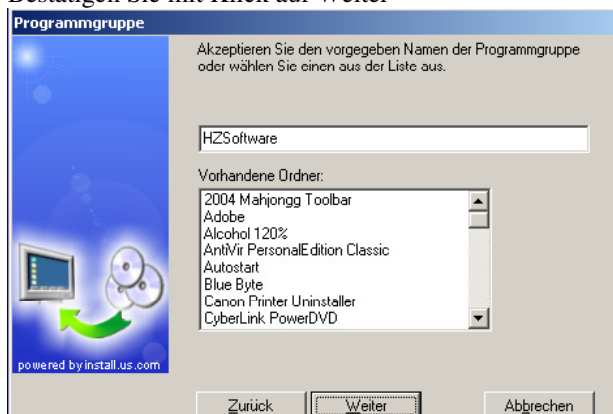

Bildschirm zur Auswahl der Programmgruppe

11. Schritt: Kontrollbildschirm bestätigen

Bestätigen Sie mit Klick auf [Weiter]

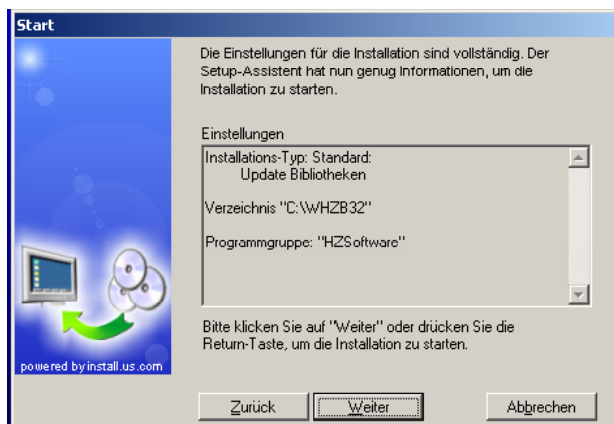

Kontrollbildschirm

12. Schritt: Meldebildschirm für Installationsverlauf

Sie erhalten zur Information den Installationsverlaufbildschirm (siehe Abbildung).

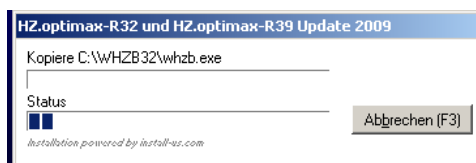

Installationsbildschirm

13. Schritt: Abschlussbildschirm für Installationsverlauf

Sie erhalten zur Information den Abschlussbildschirm des Installationsprogramms (siehe Abbildung).

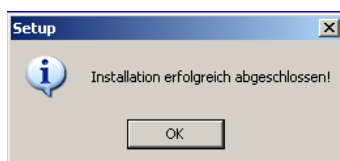

Abschlussbildschirm der Installation

Klicken Sie auf OK und warten Sie bis sich Ihr Desktop (Bildschirm Ihres PCs) zeigt. Starten Sie Ihren HZ.optimax-R39 wie gewohnt vom Icon auf Ihrem Desktop

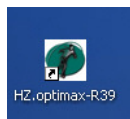

14. Schritt: Start des HZ.optimax-R39 (nach dem Update)

Nachdem das Update installiert ist, starten Sie wie gewohnt den HZ.optimax-R39. Sie erhalten zunächst die Abfrage, ob Sie das Update durchführen wollen. Bestätigen Sie mit Ja um die Überprüfung und Updates der Datenbanken durchzuführen.

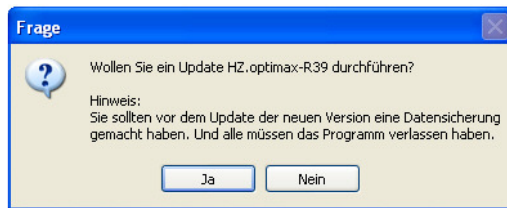

Nach Update HZ.optimax-R39 Version 2010 starten

15. Schritt: Geben Sie den Lizenzeintrag ein

Gehen Sie auf [**Einstellungen / Lizenzregistrierung**]. Geben Sie buchstaben genau Ihren Lizenzeintrag ein und klicken Sie auf den grünen Haken (siehe Abbildung).

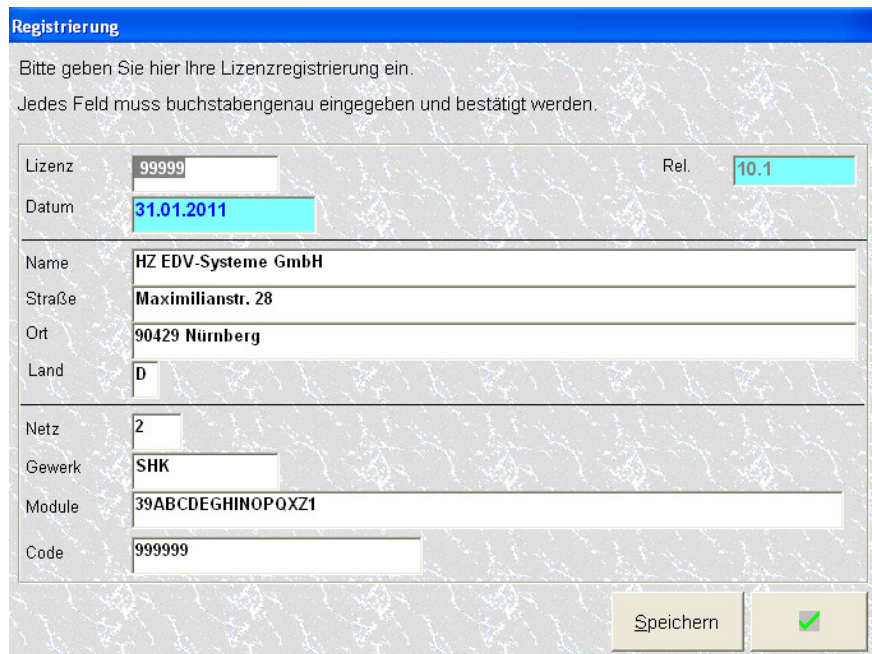

Bildschirm Lizenzeintrag

Das HZ Team wünscht Ihnen mit Ihrem neuen HZ.optimax-R39 Version 2010 viel Erfolg bei Ihrer täglichen Arbeit. Sollten Sie Schwierigkeiten beim Update haben, so wenden Sie sich an unsere Hotline.